



Camera di Commercio
Vicenza



Osservatorio sull'economia vicentina e il lavoro

LA LIQUIDITA' DELLE IMPRESE VICENTINE

(VICENZA 26 NOVEMBRE 2019)

Servizio Informazione e Promozione economica

LIQUIDITA'

CAPACITÀ DELL'IMPRESA DI ONORARE LE OBBLIGAZIONI CHE SCADONO NEL BREVE TERMINE ATTRAVERSO LE RISORSE FINANZIARIE CHE SI RENDONO DISPONIBILI NELLO STESSO ARCO TEMPORALE



INDICI DI LIQUIDITÀ

GLI INDICI DI LIQUIDITA' (I PRINCIPALI SONO IL “**QUICK RATIO**” E IL “**CURRENT RATIO**”) SONO DEI RAPPORTI TRA VARIE GRANDEZZE DEL BILANCIO RICLASSIFICATO E HANNO LO SCOPO DI VERIFICARE SE L'IMPRESA HA UNA SODDISFACENTE SITUAZIONE DI LIQUIDITÀ.

GLI INDICI DI LIQUIDITÀ HANNO LO SCOPO DI EVIDENZIARE QUAL È LA **CAPACITÀ DELL'IMPRESA DI FAR FRONTE IN MODO TEMPESTIVO ED ECONOMICO AGLI IMPEGNI ASSUNTI.**

INDICE DI LIQUIDITA' IMMEDIATA O "QUICK RATIO"

CREDITI + DISPONIBILITÀ LIQUIDE / PASSIVITÀ CORRENTI



L'INDICE DI LIQUIDITÀ IMMEDIATA (QUICK RATIO) È DATO DAL RAPPORTO TRA ATTIVITÀ DISPONIBILI E DEBITI A BREVE TERMINE, DOVE IL NUMERATORE RAPPRESENTA L'AMMONTARE DEL DENARO IN CASSA E IN BANCA, DEI VALORI DI PRONTOREALIZZO (COME TITOLI), DEI CREDITI A BREVE TERMINE E IL DENOMINATORE I DEBITI DA PAGARE IMMEDIATAMENTE A VISTA O A BREVE TERMINE. LA VALUTAZIONE DELLA LIQUIDITÀ VIENE FATTA IN BASE A TALE RAPPORTO:

- 1) **L'INDICE UGUALE AD UNO** SIGNIFICA CHE L'AZIENDA HA IN CASSA, IN BANCA O IN CREDITI A BREVE DISPONIBILITÀ UGUALI ALL'AMMONTARE DEL DEBITO ED ESPRIME QUINDI UNA SODDISFACENTE CONDIZIONE DI LIQUIDITÀ.
- 2) **L'INDICE MAGGIORE DI UNO** EVIDENZIA DISPONIBILITÀ SUPERIORI AI DEBITI A BREVE;
- 3) **L'INDICE MINORE DI UNO** INDICA UN'INSUFFICIENZA DI DISPONIBILITÀ RISPETTO AI DEBITI A BREVE.

In altre parole l'INDICE DI LIQUIDITA' IMMEDIATA (O "QUICK RATIO" O "INDICE DI LIQUIDITÀ PRIMARIA") è dato dal rapporto tra la somma dei crediti e delle disponibilità liquide (liquidità differite e liquidità immediate) da un lato e le passività correnti dall'altro. L'indice di liquidità immediata o quick ratio esprime la capacità di far fronte al passivo corrente utilizzando la disponibilità a breve. Il quick ratio segnala una soddisfacente condizione di liquidità nel caso abbia un valore prossimo ad uno. Se il valore è inferiore ad uno significa che la situazione di liquidità dell'impresa non è soddisfacente poiché le entrate future connesse al realizzo delle poste più liquide delle attività correnti non sono quantificabili in misura tale da coprire le uscite future legate all'estinzione delle passività a breve



CASH

L'INDICE DI LIQUIDITÀ SECONDARIA (O “CURRENT RATIO”)

**LIQUIDITÀ IMMEDIATE + LIQUIDITÀ DIFFERITE +
SCORTE DI MAGAZZINO / PASSIVO A BREVE
TERMINE**



LOANS

IL CURRENT RATIO, O QUOZIENTE DI LIQUIDITÀ GENERALE, È UN INDICATORE UTILIZZATO PER VALUTARE IL GRADO DI SOLVIBILITÀ DI BREVE PERIODO DELL'IMPRESA, OSSIA LA CAPACITÀ DELL'IMPRESA DI FAR FRONTE AGLI IMPEGNI FINANZIARI A BREVE SCADENZA CON I MEZZI A BREVE E CON LE ENTRATE FUTURE PROVENIENTI DAL REALIZZO DELLE ATTIVITÀ CORRENTI.

È DATO DAL RAPPORTO TRA LE ATTIVITÀ CORRENTI (LIQUIDITÀ IMMEDIATE + LIQUIDITÀ DIFFERITE + MAGAZZINI) E LE PASSIVITÀ CORRENTI.

DOVREBBE ESSERE SUPERIORE ALL'UNITÀ E PREFERIBILMENTE UGUALE A DUE.

IN ALTRE PAROLE IL CURRENT RATIO È DATO DAL RAPPORTO TRA ATTIVITÀ DISPONIBILI PIÙ ATTIVITÀ REALIZZABILI E DEBITI A BREVE TERMINE. RISPETTO ALL'ALTRO INDICE, AL NUMERATORE FIGURA UN SECONDO FATTORE: LE ATTIVITÀ REALIZZABILI E CIOÈ MATERIE PRIME, MERCI E SCORTE (CHE CON LA VENDITA POSSONO ESSERE CONVERTITE IN DENARO).

QUESTO INDICE EVIDENZIA UNA SITUAZIONE SODDISFACENTE QUANDO ASSUME VALORE DUE IN QUANTO SI CONSIDERA “LIQUIDA” UN’AZIENDA IL CUI ATTIVO DISPONIBILE E REALIZZABILE SIA ALMENO IL DOPPIO DEI DEBITI A BREVE TERMINE

I DATI SONO DESUNTI DALLA **BANCA DATI “IN.BALANCE”** DI INFOCAMERE CHE CONSENTE DI ACCEDERE AI BILANCI DEPOSITATI PRESSO IL REGISTRO DELLE IMPRESE E DI CONFRONTARLI.

L’OBBLIGO DEL DEPOSITO DEL BILANCIO PRESSO IL REGISTRO IMPRESE RIGUARDA TUTTE **LE SOCIETÀ DI CAPITALI** (ES: S.P.A., S.A.P.A., S,R.L., SOCIETÀ CONSORTILE A RESPONSABILITÀ LIMITATA O PER AZIONI).

E’ STATO UTILIZZATO L’INDICE DI LIQUIDITÀ IMMEDIATA (QUICK RATIO)



INDICE DI LIQUIDITA' IMMEDIATA ("QUICK RATIO") - TUTTI I SETTORI

Area territoriale	2016	2017	2018
VICENZA	0,87	0,95	1,00
ITALIA	0,90	0,93	1,00
VI addetti < 10	0,81	0,90	1,00
ITA addetti < 10	0,86	0,90	0,98
VI addetti 10-49	1,03	1,03	1,07
ITA addetti 10-49	0,98	1,03	1,06
VI addetti > 50	0,88	0,91	0,97
ITA addetti > 50	0,88	0,91	0,97

IN ENTRAMBE LE DIMENSIONI TERRITORIALI CONSIDERATE (PROVINCIA DI VICENZA E ITALIA) SI CONSTATA UNA **CURVATURA ASCENSIONALE** CHE PORTA L'INDICE AD UNA SITUAZIONE SODDISFACENTE (1) NEL 2018.

L'ANALISI PER LATITUDINE DIMENSIONALE DELLE IMPRESE PORTA PERÒ A RISULTANZE DIVERSIFICATE.

1) NELLE **PICCOLE IMPRESE (MENO DI 10 ADDETTI)** IL PROCESSO DI MIGLIORAMENTO PROCEDE A RITMI PIÙ ACCENTUATI E A LIVELLO NAZIONALE NON SI È ANCORA RAGGIUNTA L'UNITÀ.

2) NELLE **IMPRESE MEDIE (DA 10 A 49 ADDETTI)** L'INDICE BERICO È PARI A 1,07 (1,06 IN ITALIA) A SIGNIFICARE CHE LA SOMMA DEI CREDITI E DELLE DISPONIBILITÀ LIQUIDE (LIQUIDITÀ DIFFERITE E LIQUIDITÀ IMMEDIATE) RIESCE A FAR FRONTE EFFICACEMENTE ALLA PASSIVITÀ CORRENTI

3) NELLE **IMPRESE MAGGIORI (PIÙ DI 50 ADDETTI)** L'INDICE È PARI A 0,97 TANTO A VICENZA QUANTO IN ITALIA E QUINDI LA SITUAZIONE DI LIQUIDITÀ NON È SODDISFACENTE. E' EVIDENTE TUTTAVIA UN PROCESSO DI MIGLIORAMENTO IN ENTRAMBI GLI AMBITI TERRITORIALI (0,88 NEL 2016, 0,91 NEL 2017 E 0,97 NEL 2018)

INDICE DI LIQUIDITA' IMMEDIATA (media) NELLA PROVINCIA BERICA

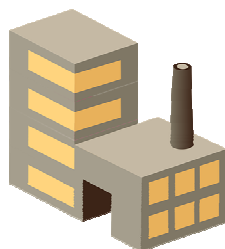

PICCOLA IMPRESA = 1,00

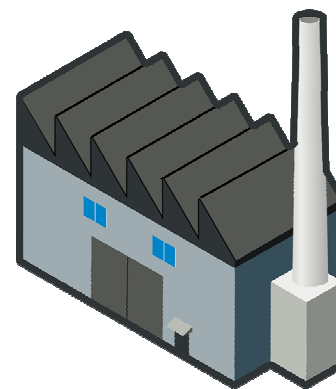

MEDIA IMPRESA = 1,07



MEDIO-GRANDE IMPRESA = 0,97

INDICE DI LIQUIDITA' IMMEDIATA - SETTORI (1)						
Anno	2017	2018	2017	2018	2017	2018
Dimensioni impresa	AGRICOLTURA		ATTIVITA' MANIFATTURIERE		COSTRUZIONI	
VI addetti < 10	0,75	0,75	0,84	0,99	0,56	0,59
ITA addetti < 10	0,70	0,70	0,83	1,02	0,59	0,61
VI addetti > 10	0,69	0,68	1,04	1,07	0,85	0,96
ITA addetti > 10	0,75	0,76	0,98	1,04	0,78	0,74
Anno	2017	2018	2017	2018	2017	2018
Dimensioni impresa	COMMERCIO		TRASPORTO E MAGAZZINAGGIO		ALLOGGIO E RISTORAZ.	
VI addetti < 10	0,92	1,00	1,36	1,33	0,66	0,74
ITA addetti < 10	0,96	0,98	1,00	1,07	0,65	0,66
VI addetti > 10	0,80	0,82	1,21	1,16	1,05	1,13
ITA addetti > 10	0,91	0,91	0,65	1,09	0,78	0,83

INDICE DI LIQUIDITA' IMMEDIATA - SETTORI (2)						
Anno	2017	2018	2017	2018	2017	2018
Dimensioni impresa	INFORMAZIONE E COMUNICAZIONE		ATTIVITA' FINANZIARIE E ASSICURATIVE		ATTIVITA' IMMOBILIARI	
VI addetti < 10	1,23	1,48	1,83	1,76	0,77	0,78
ITA addetti < 10	1,24	1,38	1,46	1,65	0,70	0,78
VI addetti > 10	1,64	1,68	1,17	1,41	0,54	0,38
ITA addetti > 10	0,98	1,25	2,00	1,66	0,82	0,91
Anno	2017	2018	2017	2018	2017	2018
Dimensioni impresa	ATTIVITA' PROFESSIONALI SCIENT. E TECNICHE		NOLEGGIO, AG. DI VIAGGIO, SERVIZI DI SUPP. ALLE IMPRESE		SANITA' E ASSISTENZA SOCIALE	
VI addetti < 10	1,09	1,40	1,39	1,37	1,34	1,39
ITA addetti < 10	1,24	1,38	1,10	1,25	1,08	1,12
VI addetti > 10	0,65	0,66	1,17	1,14	1,25	1,33
ITA addetti > 10	1,11	1,17	1,04	1,09	1,32	1,30

INDICE DI LIQUIDITA' IMMEDIATA - SETTORI (3)

Anno	2017	2018	2017	2018
Dimensioni impresa	ATTIVITA' ARTIS., SPORTIVE, DI DIVERT. E INTRATT.		ALTRE ATTIVITA' DI SERVIZI	
VI addetti < 10	0,86	0,84	1,12	1,18
ITA addetti < 10	0,78	1,04	1,09	1,17
VI addetti > 10	0,88	0,98	1,22	1,33
VI addetti > 10	0,94	0,98	0,97	1,14

CASH FLOW



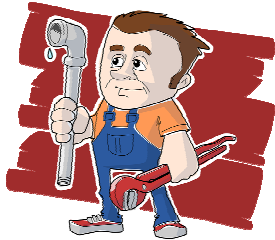

QUALE LA SITUAZIONE DEI VARI SETTORI?



AGRICOLTURA = SIA NELLA DIMENSIONE LOCALE CHE IN QUELLA NAZIONALE L'INDICE DI LIQUIDITA' E' LARGAMENTE INFERIORE AD 1

ATTIVITA' MANIFATTURIERE = LE IMPRESE CON PIU' DI 10 ADDETTI EVIDENZIANO UNA SITUAZIONE DI LIQUIDITA' SODDISFACENTE E LE IMPRESE DIMENSIONALMENTE PIU' ESIGUE SFIORANO IL PUNTO DI EQUILIBRIO CON UN NETTO MIGLIORAMENTO SU BASE ANNUA

COSTRUZIONI = LE IMPRESE PIU' PICCOLE SI DIMOSTRANO INCAPACI DI FAR FRONTE ALLE PASSIVITA' CORRENTI CON LE ATTIVITA' CORRENTI, QUELLE CON UN ORGANICO SUPERIORE ALLE 10 UNITA' SEGNALANO DISPONIBILITA' INFERIORI RISPETTO AI DEBITI A BREVE MA CON UNA TRAIETTORIA ASCENDENTE

COMMERCIO = SE LA SITUAZIONE APPARE POSITIVA PER LE IMPRESE MINORI, LE ALTRE VEDONO IL PROPRIO INDICE DI LIQUIDITA' ATTESTARSI SOTTO LA SOGLIA DI EQUILIBRIO TRA LIQUIDITA' IMMEDIATE E DIFFERITE DA UN LATO E PASSIVITA' CORRENTI DALL'ALTRO

TRASPORTO E MAGAZZINAGGIO = OTTIMO GRADO DI COPERTURA IMMEDIATA DEI DEBITI A BREVE SCADENZA DA PARTE DELLE POSTE CON ELEVATO GRADO DI LIQUIDITA' PER TUTTE LE IMPRESE DEL SEGMENTO

ALLOGGIO E RISTORAZIONE = IL SETTORE ESIBISCE UNA DINAMICA ASIMMETRICA: LE IMPRESE PIU' PICCOLE SEGNALANO UN'INSUFFICIENZA DI DISPONIBILITA' RISPETTO AI DEBITI A BREVE, PER LE ALTRE VI SONO DISPONIBILITA' SUPERIORI AI DEBITI A BREVE

INFORMAZIONE E COMUNICAZIONE = MEDIAMENTE LE IMPRESE DEL SETTORE ESPRIMONO UN RAPPORTO POSITIVO TRA ATTIVITÀ DISPONIBILI E DEBITI A BREVE TERMINE E IL PROFILO RISULTA ACCRESCITIVO

ATTIVITA' FINANZIARIE E ASSICURATIVE = ANCHE IN QUESTO CASO L'INDICE DI LIQUIDITA' - DI GRAN LUNGA ECCEDENTE L'UNITA' - DIMOSTRA DISPONIBILITÀ SUPERIORI AI DEBITI A BREVE; L'INDICE FLETTE LIEVEMENTE PER LE PICCOLE IMPRESE E AUMENTA DECISAMENTE PER LE MEDIO-GRANDI

ATTIVITA' IMMOBILIARI = LE PERFORMANCE DEL SETTORE SONO BASSISSIME E, NEL CASO DELLE IMPRESE CON PIU' DI 10 ADDETTI LA SITUAZIONE ASSUME UN CONNOTATO VERAMENTE CRITICO A DENOTARE UNA GRAVE INCAPACITA' DI RIMBORSO DEI DEBITI A BREVE SCADENZA

ATTIVITA' PROFESSIONALI, SCIENTIFICHE E TECNICHE = NETTO LO IATO DIMENSIONALE: NELLE IMPRESE PIU' PICCOLE LA SOMMA TRA LIQUIDITÀ IMMEDIATA E LIQUIDITÀ DIFFERITA RISULTA SUPERIORE AGLI ESBORSI A BREVE ATTESI E LA DINAMICA SEGNALE UN MIGLIORAMENTO, NELLE IMPRESE CON PIU' DI 10 ADDETTI IL RAPPORTO FRA ATTIVITÀ A PRONTO REALIZZO E PASSIVITÀ CORRENTI E' SQUILIBRATO A FAVORE DI QUEST'ULTIME

NOLEGGIO, AGENZIE DI VIAGGIO, SERVIZI DI SUPPORTO ALLE IMPRESE = IN ENTRAMBE LE DIMENSIONI TERRITORIALI E' ELEVATO IL GRADO DI COPERTURA IMMEDIATA DEI DEBITI A BREVE SCADENZA DA PARTE DELLE POSTE CON ELEVATO GRADO DI LIQUIDITÀ (LIQUIDITÀ IMMEDIATE E LIQUIDITÀ DIFFERITE).

SANITA' E ASSISTENZA SOCIALE = LA SITUAZIONE DELLA LIQUIDITA' E' BUONA

ATTIVITA' ARTISTICHE, SPORTIVE, DI DIVERTIMENTO E INTRATTENIMENTO = NELLE IMPRESE CON UNA LATITUDINE DIMENSIONALE ESIGUA LE DISPONIBILITA' DI CASSA, BANCARIE E DI CREDITO SONO INFERIORI ALLE PASSIVITA' CORRENTI; CIO' ACCADE ANCHE NELL'AMBITO DELLE IMPRESE CON UNA FORZA LAVORO SUPERIORE ALLE 10 UNITA' ANCHE SE EMERGE UN PROCESSO DI AVANZAMENTO CHE AVVICINA DI MOLTO IL PUNTO DI EQUILIBRIO.

ALTRE ATTIVITA' DI SERVIZI = LE DISPONIBILITA' SONO SUPERIORI AI DEBITI A BREVE E CIO' SI VERIFICA SIA NELLE PICCOLE IMPRESE CHE NELLE MEDIO-GRANDI; LA TENDENZA È ACCRESCITIVA



NUMERO DI BILANCI A FINI STATISTICI - PROVINCIA DI VICENZA - ANNO 2018

Settori	AGRICOLTURA	ATT. MANIFAT.	COSTRUZIONI	COMMERCIO	TRASPORTO	ALLOGGIO, RISTORAZ.
VI addetti < 10	129	2.441	1.419	2.380	234	254
VI addetti > = 10	29	2.338	222	487	124	178

Settori	ATTIVITA' IMMOBILIARI	ATT.PROFES., SCIENTIF. E TECNICHE	SERV. DI SUPP. ALLE IMPRESE	SANITA' E ASSISTENZA SOCIALE	ATTIV. ARTISTICHE, DIVERTIM...	ALTRI SERVIZI
VI addetti < 10	2.426	956	299	152	145	105
VI addetti > = 10	81	83	75	82	39	19



I SETTORI IN CUI A VICENZA LA LIQUIDITA' HA VALORI CRITICI



ATTIVITA' IMMOBILIARI
(Addetti < 10 = 0,78
Addetti > 10 = 0,38)



COSTRUZIONI
(Addetti < 10 = 0,59
Addetti > 10 = 0,96)



AGRICOLTURA
(Addetti < 10 = 0,75
Addetti > 10 = 0,68)



ATT. ARTISTICHE, DI DIVERTIMENTO E INTRATTENIMENTO
(Addetti < 10 = 0,84; Addetti > 10 = 0,98)

I SETTORI IN CUI A VICENZA LA LIQUIDITA' HA VALORI ASIMMETRICI PER DIMENSIONE



**ATTIVITA'
MANIFATTURIERE**
(Addetti < 10 = 0,99
Addetti > 10 = 1,07)



COMMERCIO
(Addetti < 10 = 1,00
Addetti > 10 = 0,82)



ATT. PROFESS. SCIENTIF. E TECNICHE
(Addetti < 10 = 1,40; Addetti > 10 = 0,66)



**ALLOGGIO E
RISTORAZIONE**
(Addetti < 10 = 0,74
Addetti > 10 = 1,13)

I SETTORI PIU' PERFORMANTI PER LIQUIDITA'

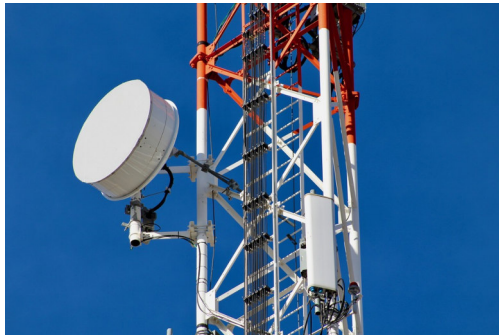

INFORMAZ. E COMUNICAZ.
(Addetti < 10 = 1,48
Addetti > 10 = 1,68)



SANITA' E ASS. SOCIALE
(Addetti < 10 = 1,39
Addetti > 10 = 1,33)



FINANZA E ASSICURAZ.
(Addetti < 10 = 1,76
Addetti > 10 = 1,41)



TRASPORTO E MAGAZZIN.
(Addetti < 10 = 1,33
Addetti > 10 = 1,16)



**NOL., AG DI VIAGGIO,
SERVIZI SUPP. IMPRESE**
(Addetti < 10 = 1,37
Addetti > 10 = 1,14)



ALTRE ATTIV. DI SERVIZI
(Addetti < 10 = 1,18
Addetti > 10 = 1,33)

LIQUIDITA': IL PODIO E LA MAGLIA NERA



1°



FINANZA E ASSIC.
(Addetti < 10 = 1,76
Addetti > 10 = 1,41)

2°



**INFORMAZIONE E
COMUNICAZIONE.**
(Addetti < 10 = 1,48
Addetti > 10 = 1,68)

3°



**SANITA' E
ASSISTENZA. SOC.**
(Addetti < 10 = 1,39
Addetti > 10 = 1,33)



AGRICOLTURA
(Addetti < 10 = 0,75
Addetti > 10 = 0,68)



**DOMANDA: E IL SETTORE
MANIFATTURIERO COSI'
RILEVANTE NEL NOSTRO
SISTEMA PRODUTTIVO?**

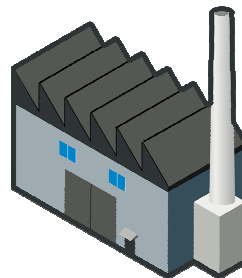
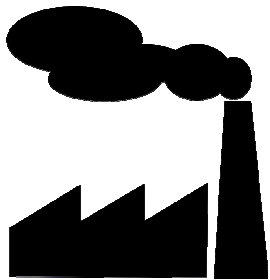

**ABBIAMO PROVVEDUTO A INDIVIDUARE - SEMPRE
ATTRAVERSO LA BANCA DATI "IN-BALANCE" - L'INDICE DI
LIQUIDITA' IMMEDIATA DEI PRINCIPALI SETTORI DEL
MANIFATTURIERO**

INDICE DI LIQUIDITA' IMMEDIATA DEI VARI SEGMENTI DEL MANIFATTURIERO - VICENZA E ITALIA								
	2017	2018		2017	2018		2017	2018
ALIMENTARE			CHIMICA			APPARECCHIATURE ELETTRICHE		
VICENZA	0,74	0,79	VICENZA	1,46	1,39	VICENZA	1,08	1,06
ITALIA	0,91	0,92	ITALIA	1,31	1,32	ITALIA	1,01	1,18
TESSILE			FARMACEUTICA			FABBRICAZIONE MACCHINARI		
VICENZA	1,21	1,21	VICENZA	0,66	0,57	VICENZA	1,13	1,18
ITALIA	0,97	0,98	ITALIA	1,34	1,41	ITALIA	0,96	0,98
ABBIGLIAMENTO - CALZATURE			GOMMA-PLASTICA			AUTOVEICOLI, MEZZI DI TRAS.		
VICENZA	0,98	1,04	VICENZA	1,12	1,14	VICENZA	1,64	1,62
ITALIA	1,09	1,15	ITALIA	0,99	1,09	ITALIA	0,65	0,91
CONCIA			MINER. NON METALLIFERI			ALTRO MANIFATTURIERO		
VICENZA	0,97	1,04	VICENZA	0,95	0,93	VICENZA	0,97	0,99
ITALIA	0,95	1,06	ITALIA	0,92	1,01	ITALIA	1,08	1,21
LEGNO-MOBILI			METALLURGIA			GIOIELLERIA		
VICENZA	0,74	0,77	VICENZA	1,04	0,95	VICENZA	0,9	0,91
ITALIA	0,88	0,92	ITALIA	0,83	0,82	ITALIA	0,93	1,01
CARTA			PRODOTTI IN METALLO			RIPARAZIONE MACCHINE		
VICENZA	0,79	0,79	VICENZA	1,17	1,21	VICENZA	1,09	1,14
ITALIA	1,01	1,03	ITALIA	1,04	1,13	ITALIA	0,65	1,14
STAMPA			ELETTRONICA			TOTALE MANIFATTURIERO		
VICENZA	1,07	1,10	VICENZA	1,24	1,18	VICENZA	1,02	1,06
ITALIA	1,24	1,26	ITALIA	1,12	1,18	ITALIA	0,90	1,04

**INDICE DI LIQUIDITA' IMMEDIATA - PROVINCIA DI VICENZA - CLASSIFICA DEI SETTORI DEL
MANIFATTURIERO PERFORMANTI E SOTTOPERFORMANTI**

QUICK RATIO > = 1		QUICK RATIO < 1	
AUTOVEICOLI E MEZZI DI TRASP.	1,62	FARMACEUTICA	0,57
CHIMICA	1,39	LEGNO-MOBILI	0,77
TESSILE	1,21	ALIMENTARE	0,79
PRODOTTI IN METALLO	1,21	CARTA	0,79
ELETTRONICA	1,18	GIOIELLERIA	0,91
FABBRICAZIONE MACCHINARI	1,18	MINERALI NON METALL.	0,93
GOMMA-PLASTICA	1,14	METALLURGIA	0,95
RIPARAZIONE MACCHINE	1,14	ALTRO MANIFATTURIERO	0,99
STAMPA	1,10		
APPARECCHIATURE ELETTRICHE	1,06		
ABBIGLIAMENTO-CALZATURE	1,04		
CONCIA	1,04		

INDICE DI LIQUIDITA': ANALISI PER FASCE

NELL'INTENTO DI SCAVARE MAGGIORMENTE SULLE SITUAZIONI DI CRITICITA' E DI ECCELLENZA ABBIAMO PROVVEDUTO A RIPARTIRE I SETTORI IN TRE FASCE SECONDO LE POSSIBILITA' TECNICHE FORNITE DALLA BANCA DATI "IN BALANCE" CHE NON CONSENTE DI OTTIMIZZARE L'INDICE 1.

L'ANALISI RIGUARDA ESCLUSIVAMENTE LE SOCIETA' DI CAPITALI BERICHE E SENZA DISAGGREGAZIONI DIMENSIONALI

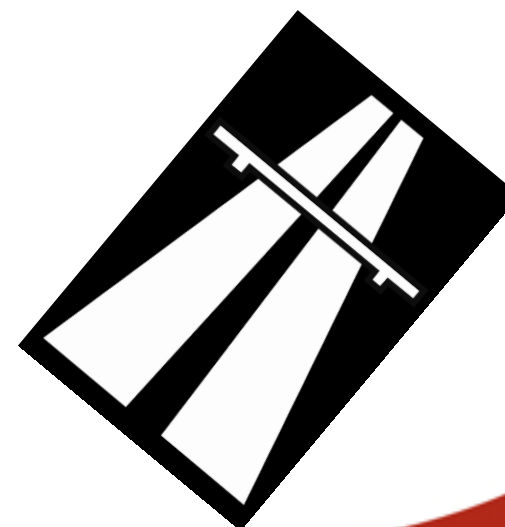
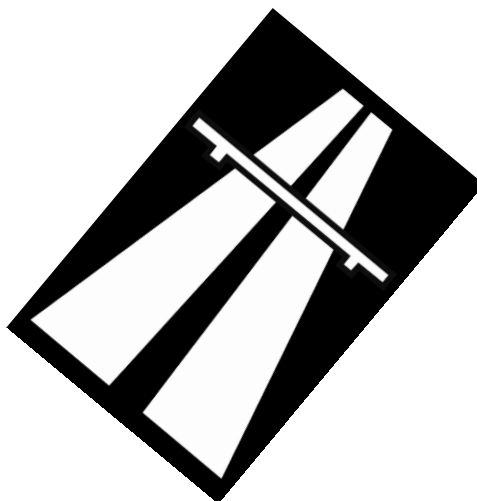
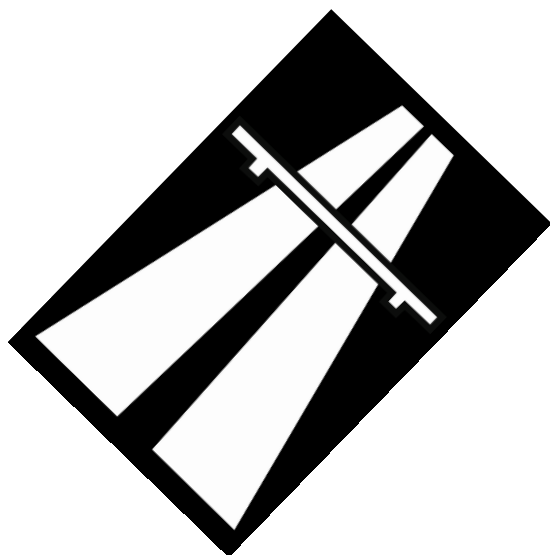

1° FASCIA = “**SITUAZIONE
AMPIAMENTE POSITIVA**”
(INDICE DI LIQUIDITA’
SUPERIORE A 1)



*CASH
O
DEBT?*



2° FASCIA = “**SITUAZIONE DI POCO
INSODDISFACENTE O APPENA
SODDISFACENTE**” (INDICE DI
LIQUIDITA’ COMPRESO TRA 0,8 E 1
COMPRESI)

3° FASCIA = “**SITUAZIONE DI
CRITICITA’ ACCLARATA**”
(INDICE DI LIQUIDITA’
INFERIORE A 0,8)



FASCE DELL'INDICE DI LIQUIDITA' - SETTORI - VICENZA			
SETTORI	< 0,8	>0,8<=1	>1
AGRICOLTURA	36,6%	9,1%	54,3%
MANIFATTURIERO	26,7%	12,9%	60,4%
COSTRUZIONI	36,8%	9,3%	53,9%
COMMERCIO	35,8%	13,1%	51,0%
TRASPORTI E MAGAZZINAGGIO	13,6%	13,9%	72,4%
ALLOGGIO E RISTORAZIONE	57,0%	8,5%	34,5%
INFORMAZIONE E COMUNICAZIONE	13,7%	8,9%	77,4%
FINANZIA E ASSICURAZIONE	27,8%	3,4%	68,8%
ATTIVITÀ IMMOBILIARI	41,5%	4,4%	54,1%
ATT. PROFESSIONALI SCIENTIFICHE E TECNICHE	15,9%	6,3%	77,8%
SANITA' E ASSISTENZA SOCIALE	19,2%	8,1%	72,6%
ATTIVITÀ SPORTIVE, ARTISTICHE., DIVERTIMENTO E INTRATT.	36,1%	8,4%	55,5%
ALTRE ATTIVITÀ DI SERVIZI	33,1%	10,5%	56,5%
TOTALE	31,1%	10,1%	58,8%

**SETTORI “TOP”
(MAGGIORE
PERCENTUALE DI IMPRESE
CON UN INDICE DI
LIQUIDITA’ SUPERIORE A 1)**

**SETTORI “BOTTOM”
(MAGGIORE
PERCENTUALE DI
IMPRESE CON UN INDICE
DI LIQUIDITA’ INFERIORE
A 0,8)**



SETTORI “TOP”: INDICE DI LIQUIDITA’ SUPERIORE A 1 IN OLTRE IL 70% DELLE IMPRESE

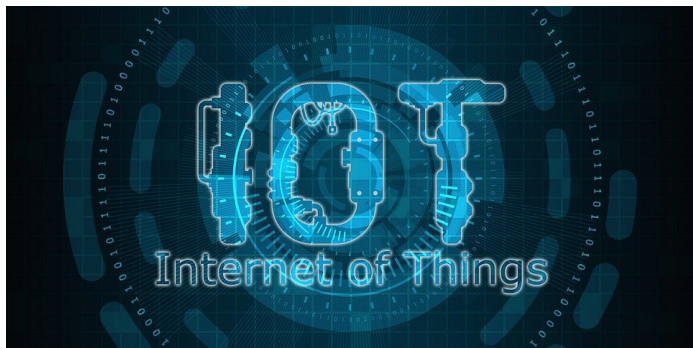

ATT. PROF., SCIENT. E TECNICHE = 77,8%

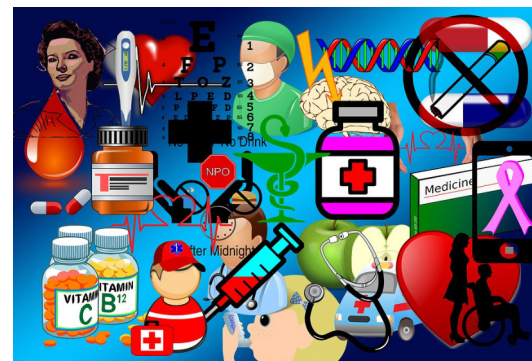

SANITA' E ASSIST. SOCIALE = 72,6%



INFORMAZIONE E COMUNICAZ. = 77,4%



TRASPORTI E MAGAZZINAGGIO = 72,4%

SETTORI “BOTTOM”: INDICE DI LIQUIDITA' INFERIORE A 0,8 IN OLTRE IL 40% DELLE IMPRESE



ALLOGGIO E RISTORAZIONE = 57,0%



ATTIVITA' IMMOBILIARE = 41,5%

IN GENERALE IL SETTORE MANIFATTURIERO E' ABBASTANZA PERFORMANTE PER QUANTO RIGUARDA IL "QUICK RATIO":

< 0,8: 26,7% DELLE IMPRESE

>0,8<=1: 12,9% DELLE IMPRESE

>1: 60,4% DELLE IMPRESE

TUTTAVIA LA SITUAZIONE DEI SINGOLI SEGMENTI APPARE DIVERSIFICATA



FASCE DELL'INDICE DI LIQUIDITA' - MANIFATTURIERO - VICENZA			
Settori	< 0,8	>0,8<=1	>1
ALIMENTARE-BEVANDE	31,6%	14,7%	53,7%
TESSILI	22,8%	9,8%	67,4%
ABBIGLIAMENTO	31,1%	11,3%	57,7%
CONCIA	29,4%	15,0%	55,6%
CALZATURE	45,5%	4,5%	50,0%
LEGNO-MOBILI	35,2%	12,8%	52,1%
CARTA E PRODOTTI DI CARTA	28,6%	17,5%	54,0%
STAMPA	27,5%	17,6%	54,9%
CHIMICA	22,9%	13,3%	63,8%
FARMACEUTICA	20,0%	20,0%	60,0%
GOMMA-PLASTICA	29,7%	9,0%	61,3%
MINERALI NON METALLIFERI	35,3%	17,3%	47,4%
METALLURGIA	31,7%	11,1%	57,1%
PRODOTTI IN METALLO	21,6%	12,7%	65,7%
ELETTRONICA	21,6%	11,8%	66,7%
APPARECCHIATURE ELETTRICHE	24,5%	11,7%	63,8%
FABBRICAZIONE DI MACCHINARI	25,1%	13,2%	61,7%
FABBRICAZ. DI AUTOVEICOLI E ALTRI MEZZI DI TRASPORTO	35,5%	11,8%	52,6%
GIOIELLERIA	31,4%	11,9%	56,7%
ALTRO MANIFATTURIERO	31,0%	9,2%	59,8%
RIPARAZ., MANUT., E INSTALL. MACCHINE	17,9%	13,4%	68,7%
TOTALE MANIFATTURIERO	26,7%	12,9%	60,4%

**SEGMENTI DEL
MANIFATTURIERO “TOP”
(MAGGIORE PERCENTUALE DI
IMPRESE CON UN INDICE DI
LIQUIDITA’ SUPERIORE A 1)**



**SEGMENTI DEL
MANIFATTURIERO “BOTTOM”
(MAGGIORE PERCENTUALE DI
IMPRESE CON UN INDICE DI
LIQUIDITA’ INFERIORE A 0,8)**



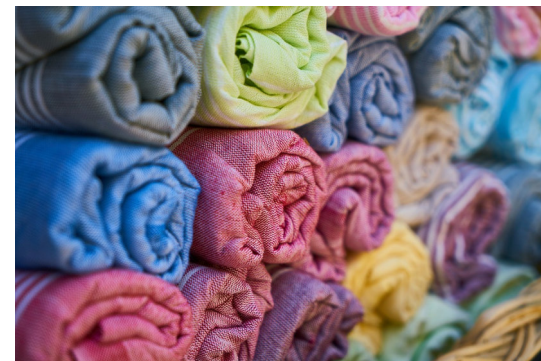

**RIPAR., MANUT., INSTALLAZIONE
MACCHINE = 68,7%**

INDUSTRIE TESSILI = 67,4%



ELETTRONICA = 66,7%

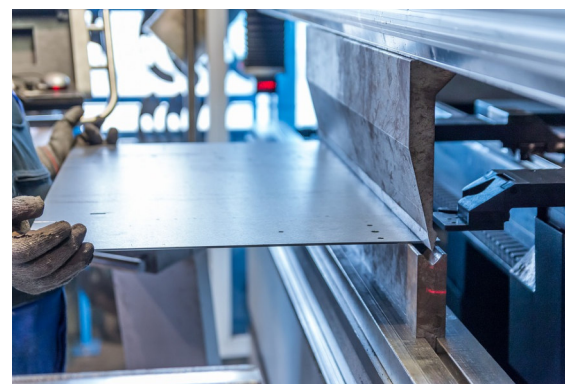

PRODOTTI IN METALLO = 65,7%



CALZATURE = 45,5%



**FABBRICAZIONE AUTOVEICOLI E
MEZZI DI TRASPORTO = 35,5%**



MINERALI NON METALLIFERI = 35,3%

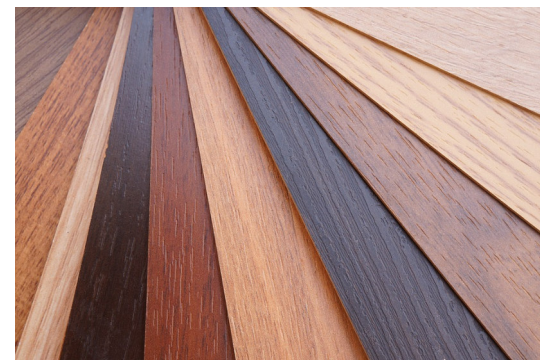

LEGNO-MOBILI = 35,2%

Grazie dell'attenzione

Se vuoi sentirti ricco conta le cose che non possiedi e che il denaro non può comprare
(SENECA)

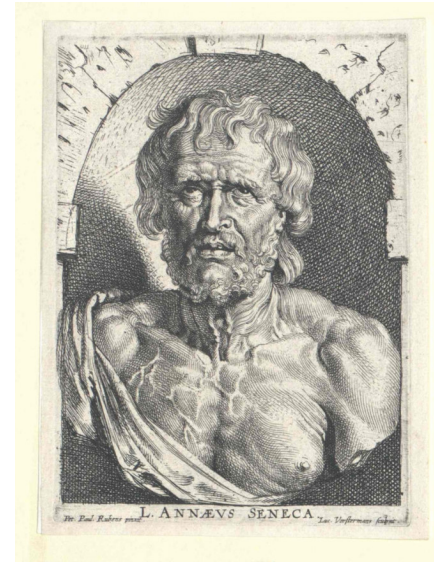

Al posto degli uomini abbiamo sostituito i numeri e alla compassione nei confronti delle sofferenze umane abbiamo sostituito l'assillo degli equilibri contabili
(FEDERICO CAFFÈ)